03/02/2011

Chemin du Menuey

Commune de CHEMAUDIN - Sous la Gamelle

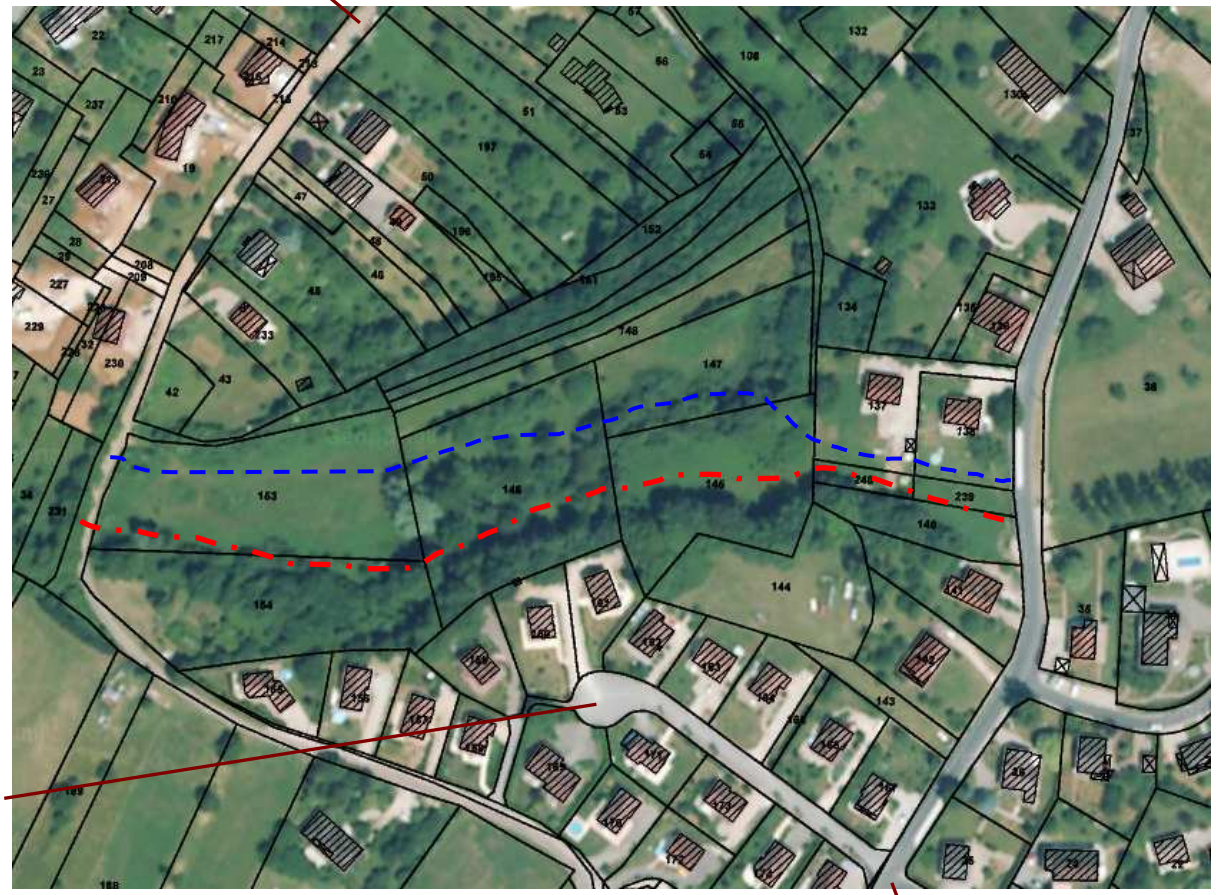

Clos du Menuey

Rue du stade

Note :
Les constructions situées sur les anciennes parcelles 145 et 147 ne sont pas encore répertoriées sur le cadastre disponible sur le site du conseil général du Doubs au 31 janvier 2011.

Création : Chemin "dit piéton" traversant les zones AU1e et AU2e

Suppression : Chemin piéton en bordure de la zone verte (emplacement réservé n°21)